Dzień informacyjny Energia i Środowisko w programie Horyzont 2020

Program URBACT

Inicjatywa UIA

European Union
European Regional Development Fund

URBACT
Driving change for better cities

URBACT jest programem Europejskiej Współpracy Terytorialnej założonym w 2002 r. i promującym zintegrowany rozwój miejski w miastach państw członkowskich UE, Norwegii i Szwajcarii. URBACT jest instrumentem Polityki Spójności współfinansowanym przez Komisję Europejską (EFRR) oraz państwa członkowskie i stowarzyszone. Poprzez sieciowanie, wymianę doświadczeń, zdobywanie i dzielenie się wiedzą pomaga decydentom i praktykom miejskim na wszystkich szczeblach zarządzania.

European Union
European Regional Development Fund

URBACT
Driving change for better cities

Minimalnie 5% środków EFRR musi zostać przeznaczone na realizację art. 7, czyli poprzez: oś priorytetową, program operacyjny lub ZIT

11 Celów Tematycznych, w tym ,,miejskich priorytetów inwestycyjnych”

Rozwój Lokalny Kierowany przez Społeczność

URBACT

EWT

Zintegrowane Inwestycje Terytorialne

Więzi miejsko-wiejskie

Innowacyjne działania na rzecz zrównoważonego rozwoju obszarów miejskich (0,2% EFRR na poziomie EU)

Sieć na rzecz rozwoju obszarów miejskich (UDN)

European Union
European Regional Development Fund

Driving change for better cities

URBACT II 2007-2013

URBACT CITIES IN POLAND

Białystok	REDIS
Bytom	LUMASEC / LC-FACIL
Częstochowa	CityRegion.Net
Dąbrowa Górnicza	OP-ACT
Dębica	TOGETHER
Gdańsk	My Generation at Work / My Generation / HOPUS
Gdynia	ENTER.HUB
Gliwice	FIN-URB-ACT
Katowice	EVUE / EVUE II / Nodus
Kielce	JOBTOWN / CityRegion.Net
Kraków	USER / JOINING FORCES / Suite
Leszno	RUnUP
Łódź	ENTER.HUB / URBAMECO / Building Healthy Communities
Łomża	Diet for a Green Planet
Lublin	USER / EUniverCities / HerO
Mazowsze	Nodus
Poznań	CSI Europe / OPENCities / JESSICA 4 Cities
Ruda Śląska	RegGov
Słubice	EGTC
Starogard Gdański	Active A.G.E
Warszawa	My Generation at Work / CityLogo / My Generation
Wrocław	Creative SpIN / URBACT Markets / URBAMECO
Zabrze	CoNet

European Union
European Regional Development Fund

Connecting cities
Building successes

URBACT

URBACT III 2014-2020

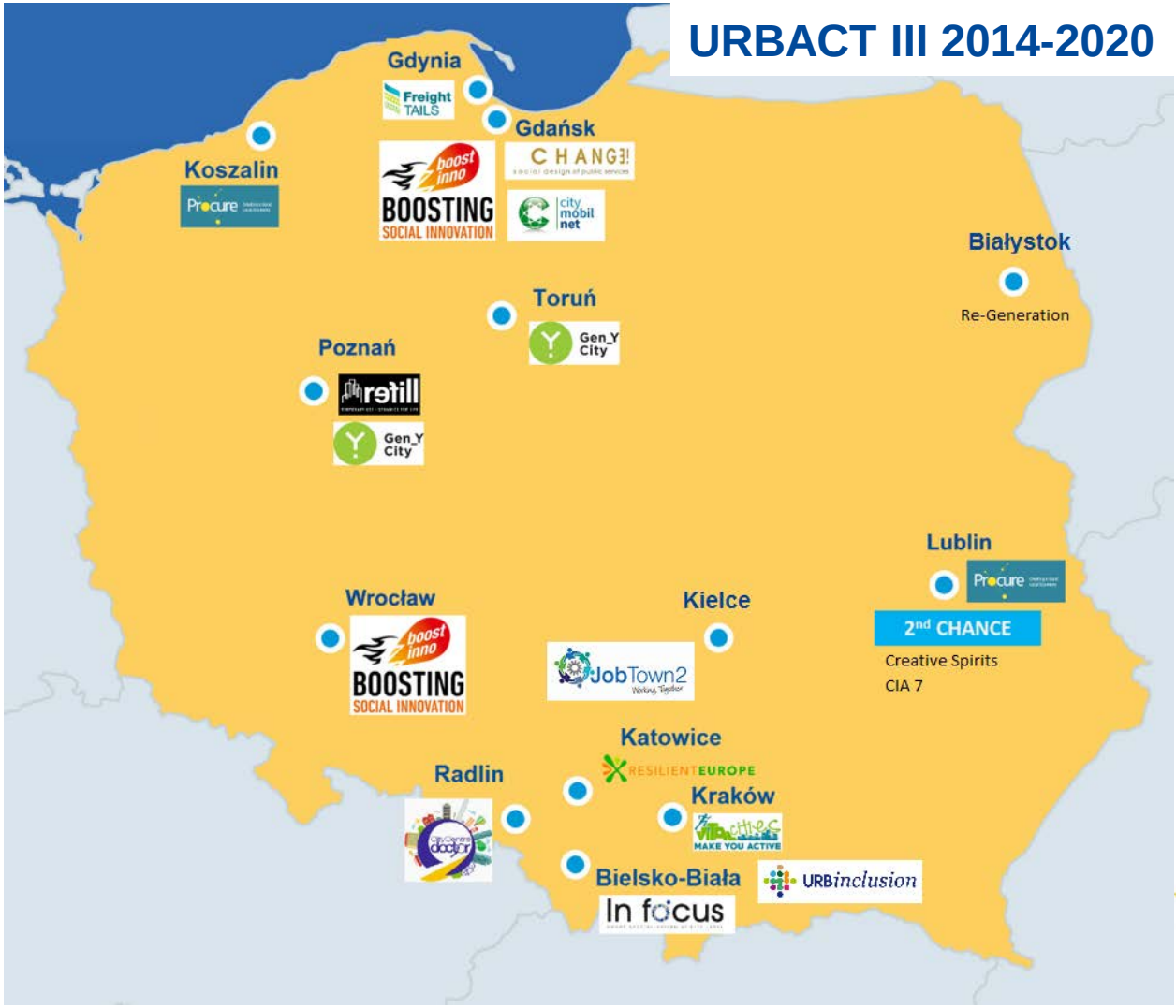

European Union
European Regional Development Fund

URBACT
Driving change for better cities

Cele polityki spójności

1. **Wspieranie badań naukowych, rozwoju technologicznego i innowacji**

2. Zwiększanie dostępności, stopnia wykorzystania i jakości technologii informacyjno-komunikacyjnych

3. Podnoszenie konkurencyjności małych i średnich przedsiębiorstw

4. Wspieranie przechodzenia na gospodarkę niskoemisyjną

5. Propagowanie przystosowywania się do zmian klimatu, zapobiegania zagrożeniom i zarządzania ryzykiem

6. **Ochrona środowiska naturalnego i wspieranie efektywności wykorzystywania zasobów**

7. Promowanie zrównoważonego transportu oraz poprawa najważniejszych infrastruktur sieciowych

8. Promowanie trwałego i wysokiej jakości zatrudnienia oraz wspieranie mobilności siły roboczej

9. Promowanie włączenia społecznego oraz zwalczanie ubóstwa i wszelkich form dyskryminacji

10. Inwestowanie w edukację, umiejętności i uczenie się przez całe życie

11. Poprawa wydajności administracji publicznej

European Union
European Regional Development Fund

URBACT
Driving change for better cities

URBACT III – 4 główne cele

1. Poprawa planowania zintegrowanych strategii i planów działania, zmierzających do zrównoważonego rozwoju obszarów miejskich
2. Wspieranie wdrażania w miastach zintegrowanych strategii i planów działania
3. Zapewnienie praktykom i decydentom wszystkich szczebli dostępu do wiedzy tematycznej oraz dzielenia się know-how o wszelkich aspektach zrównoważonego rozwoju miejskiego
4. Poszerzanie umiejętności miast w zakresie zintegrowanego i partycypacyjnego podejścia do zrównoważonych polityk i praktyk w miastach

European Union
European Regional Development Fund

URBACT
Driving change for better cities

3 główne rodzaje działań

TRANSNARODOWA WYMIANA & NAUKA	BUDOWANIE POTENCJAŁU	KAPITALIZACJA I ROZPOWSZECHNIANIE
Umożliwianie miastom wymianę doświadczeń/ problemów/ rozwiązań, wzajemna nauka, identyfikacja dobrych praktyk dla planowania i wdrażania zintegrowanych polityk miejskich	Wzmacnianie umiejętności praktyków miejskich i decydentów do tworzenia zintegrowanego i partycypacyjnego podejścia do rozwoju miejskiego	Kapitalizowanie i rozpowszechnianie wiedzy dot. rozwoju miast, rekomendacji i dobrych praktyk w szerszym gronie praktyków i decydentów
SIECI	**SZKOLENIA**	**PLATFORMA WIEDZY**

European Union
European Regional Development Fund

URBACT
Driving change for better cities

Współgranie pomiędzy
Poziomem transnarodowym i lokalnym

URBACT

- Finansowanie
- Metoda
- Ekspertyza
- Budowanie umiejętności

Tematyczne Sieci Transnarodowe

Miasta ze podobnymi problemami spotykające się i uczące się od siebie nawzajem i pracujące razem nad **wyzwaniami wdrażania**

Poziom Miast

Lokalni interesariusze pracujący w partnerstwie dla wspólnego wypracowania **ram Operacyjnego Wdrażania**

Wiedza

Dobre praktyki, polityki, rekomendacje, itd.

Polityki

Narzędzia i rozwiązania dla lepszej realizacji strategii / planu dział.

European Union
European Regional Development Fund

URBACT
Driving change for better cities

URBACT GOOD PRACTICE

Czy Wasze miasto posiada jakieś sprawdzone rozwiązanie?

Podzielcie się tym doświadczeniem w ramach

Naboru Dobrych Praktyk URBACT

5 GRUDZIEŃ 2016 – 31 MARZEC 2017

European Union
European Regional Development Fund

URBACT
Driving change for better cities

Rozpoczęcie
5 Grudnia 2016

1

To Wasza szansa podzielenia się dobrą praktyką i udoskonalenia jej. Zgłoszenie wniosku/ów na stronie: www.urbact.eu/goodpracticecall

Przesłanie wniosku
Termin: do 31 Marca 2017

2

Wniosek musi składać się z formularza aplikacyjnego i załączników prezentujących Waszą dobrą praktykę. W ramach naboru możecie przesłać więcej niż jedną dobrą praktykę.

Selekcja
Koniec maja 2017

3

Po przeglądzie przez Panel Oceniający każda wybrana dobra praktyka otrzyma tytuł "URBACT Good Practice City."

URBACT
GOOD PRACTICE CITY

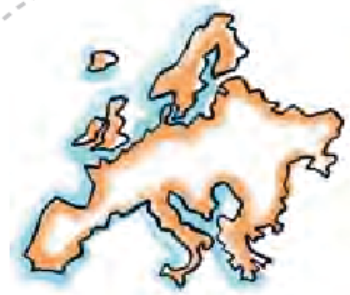

Kto się kwalifikuje?

Miasta i inne organy władzy publicznej we wszystkich państwach członkowskich UE oraz Norwegii i Szwajcarii.

Jakiego rodzaju praktyki?

Praktyki, które są zgodne z kluczowymi wartościami URBACT:

- ☑ Zrównoważone życie miejskie (ekonomiczne, społeczne, środowiskowe)
- ☑ Zintegrowane i partycypacyjne podejście

Kryteria wyboru

- ☑ Znaczenie dla innych miast,
- ☑ Zgodność z zasadami URBACT
- ☑ Potwierdzenie skuteczności – udokumentowanie i rezultaty
- ☑ Możliwość transferu, włączając w to koszty i potencjał długoterminowy

4

Kampania Komunikacyjna w UE

Festiwal Dobrych Praktyk

Wszystkie Miasta Dobrych Praktyk URBACT wystąpią na wydarzeniu promocyjnym pod koniec września 2017. Będzie to szansa dla Waszych miast, by zwiększyć swoją rozpoznawalność na poziomie europejskim.

Przemiana w orędowników zmiany

Miasta Dobrych Praktyk zostaną aktywnymi orędownikami zintegrowanego i zrównoważonego rozwoju miejskiego na wydarzeniach URBACT, wnosząc rzeczywisty wkład do Agendy Miejskiej UE.

Działania promocyjne

Wybrane dobre praktyki będą promowane przez: zaprezentowanie ich w głównych publikacjach URBACT, dedykowaną stronę internetową, nagłośnienie przez Krajowe Punkty URBACT, materiały video itp.

European Union
European Regional Development Fund

URBACT
Driving change for better cities

5

Możliwość dzielenia się w ramach Sieci Transferu

6

Dzielenie się dobrymi praktykami

7

Ciągła promocja

Dopracowanie i udoskonalenie waszej dobrej metody

Zdobycie powszechnego uznania

Prowadzenie i mentorowanie waszej dobrej praktyki

Tworzenie partnerstw wokół sprawdzonych rozwiązań

1

Nabór na Sieci Transferu

Wrzesień 2017

Wynik końcowy:
lepsze miasta
i jaśniejsza przyszłość

Sieć miast zainteresowanych transferem dobrych praktyk

2

Zrozumienie

3

Adaptacja

4

Wykorzystanie

URBACT
GOOD PRACTICE
CITY

W przypadku wszelkich pytań związanych z Naborem Dobrych Praktyk, prosimy o kontakt z Sekretariatem URBACT pod adresem e-mail: goodpracticecall@urbact.eu

www.urbact.eu

European Union
European Regional Development Fund

URBACT
Driving change for better cities

Urban Innovative Actions

- 2nd Call for Proposals

European Union
European Regional Development Fund

URBACT
Driving change for
better cities

• Main objectives

Art.8 ERDF: "…*To identify and test new solutions which address issues related to sustainable urban development and are of relevance at Union level.*"

- To provide urban authorities with resources to test how new and unproven solutions work in practice and how they respond to the complexity of real life

- To draw lessons and share knowledge with other urban authorities across Europe

• Key figures

- UIA budget: EUR 372 Mio ERDF
- Co-financing per project: max. EUR 5 Mio ERDF
- Co-financing rate: max. 80%
- Project duration: max. 3 years

• Main features of UIA projects

Requirements:

- Be related to sustainable urban development
- Be of relevance at Union level
- Support the thematic objectives and investment priorities for ERDF

Characteristics:

- **Innovative:** *To what extent the project proposal is a new solution that has the clear potential to add value?*
- **Built and delivered in partnership:** *To what extent is the involvement of key stakeholders relevant for the implementation of the project?*
- **With measurable results:** *To what extent will the project deliver measurable results?*
- **Transferable:** *To what extent will the project be transferable to other urban areas across Europe?*
- **Of good quality:** *To what extent is the work plan realistic, consistent and coherent? To what extent is the budget coherent and proportionate?*

• Eligible authorities (1)

UIA Delegated Act:

• Any urban authority of a local administrative unit defined according to the degree of urbanisation as city, town or suburb comprising at least 50.000 inhabitants

• Any association or grouping of urban authorities of local administrative units defined according to the degree of urbanisation as city, town or suburb where the total population is at least 50.000 inhabitants

• Delivery Partners

- ✓ Institutions, agencies, organisations, private sector partners, associations that will have an active role in the implementation of the project
- ✓ Able to bring knowledge and expertise into project design and implementation
- ✓ Responsible for the delivery of specific activities and the production of the related deliverables/outputs
- ✓ Dedicated budget and local co-financing
- ✓ To be selected through fair and transparent procedures

• 2nd Call for Proposals: 3 topics

CIRCULAR
ECONOMY

INCLUSION OF
MIGRANTS & REFUGEES

URBAN
MOBILITY

• Application Process (1)

- Call for Proposals:
  - ✓ **Deadline: 14 April 2017**

- Documents to be submitted (via Exchange Electronic Platform EEP):
  - ✓ **Application Form**
  - ✓ **Signed Confirmation Sheet**

- Reference documents:
  - ✓ **Terms of Reference**
  - ✓ **UIA Guidance**
  - ✓ **Application Form – Working Document**

• 3-step Selection Process

Eligibility and admissibility check	May 2017
Strategic Assessment	End of June 2017
Operational Assessment	September 2017
Approval	October 2017

KRAJOWY PUNKT URBACT

- **Jest współpracą między ZMP i ŚZGiP**
- **Strona** www.urbact.pl **oraz** urbact.eu/urbact-polska
- **Biuletyny, wywiady, opisy zdarzeń, informacje**
- **'Toolkit' i inne dokumenty oraz raporty do pobrania ze strony**
- **Strona facebook** Krajowy Punkt Kontaktowy **, Twitter -** @URBACTpl
- **Pomoc dla potencjalnych partnerów URBACT III**
- **Kontakt:** info@urbact.pl, aldo.vargas@zmp.poznan.pl
- **Koordynator: Aldo Vargas-Tetmajer, ZMP**

European Union
European Regional Development Fund

URBACT
Driving change for better cities

Grazie Thanks
Danke Merci Gracias
Ευχαριστώ mulțumesc
Takk dziękuję dakujem hvala
Obrigado dziękować
tänan kiitos köszönöm aciu
Tack děkuji paldies
niżżik ħajr dank u wel

European Union
European Regional Development Fund

URBACT
Driving change for better cities